

Proceso Para Elaborar Pedidos (CFDI 3.3)

SAIT te permite llevar un control de los documentos de tipo pedidos o apartados de una forma muy sencilla. Esta modalidad te permite registrar el documento con el fin de tener el listado de productos o servicios que se deben de entregar a una determinada fecha.

El cliente puede ir realizando abonos y al final entregar el pedido para que se haga la afectación en el inventario dentro del sistema.

Para utilizar esta opción dentro de SAIT se requiere configurar previamente el sistema para ello. A continuación se enlista lo que debe considerar:

Configuración Previa

- En el menú de **Inventario / Catálogo de Artículos y Servicios**, agregar los conceptos ABONO y *ABONO con las siguientes especificaciones:

Clave	Descripción	Unidad	Clave SAT	Servicio	Precio Mínimo
ABONO	Abono a Apartados	ACT	84111506	SI	
*ABONO	Abonos Anteriores	ACT	84111506	SI	-9,999,999.99

- Descargar el formato de nota de venta especial para apartados del siguiente enlace: [formato de nota \(apartados\).rpt](#) | [Ver Muestra](#)
- Descargar el formato de pedido especial para apartados del siguiente enlace: [formato de pedido \(apartados\).rpt](#) | [Ver Muestra](#)
- Ir al menú de **Utilerías / Recibir reportes** seleccionar uno a uno los formatos recién descargados (Formato de nota de venta y formato de pedidos) y presionar el botón de **[Recibir]**.

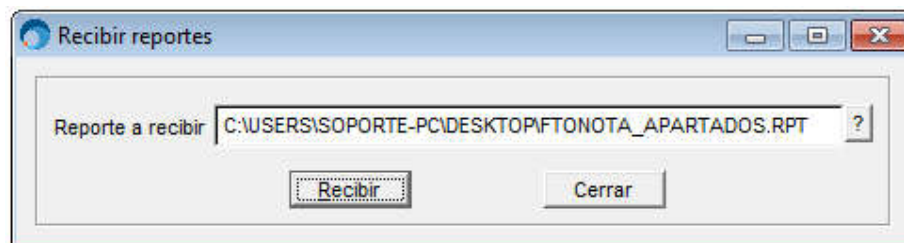

- Identificar el directorio de la empresa. Puede dirigirse al menú de **utilerías / configuración general del sistema**:

Configuración General del Sistema

Empresa | Otros | Ventas | Ventas2 | Caja - Punto de Venta | Inventario | Compras | Contabilidad | SAIT Distribuido

Datos de la Empresa

Nombre: PROVIDORA DE LIMPIEZA DE MEXICO SA DE CV
 Calle: AV MADERO # 3007 Colonia: CENTRO
 Ciudad: MONTERREY Estado: NUEVO LEON CP: 83400
 País: MEXICO RFC: AAA010101AAA CURP: _____
 Régimen: General de Ley Personas Morales Tel: 5348800
 Régimen de Incorp. Fiscal (RIF)

Datos de la sucursal

Nombre: _____
 Dirección: _____

Carpetas (Directorios)

Información de la empresa: S:\SAITERP\DEMO6
 Inicio del sistema: C:\SISTEMASAIT\SAITERP
 Windows: C:\Windows\
 Windows System: C:\Windows\system32

Copiar DLLs

Puertos MS-DOS | Datos Adicionales en Catálogos | Motivos de Cancelación | Definir Logotipo | Cerrar

- **Descargar** la función "Histpagos" del siguiente enlace: [HistPagos.zip](#)
- Descomprimir este archivo dentro del directorio de la empresa.

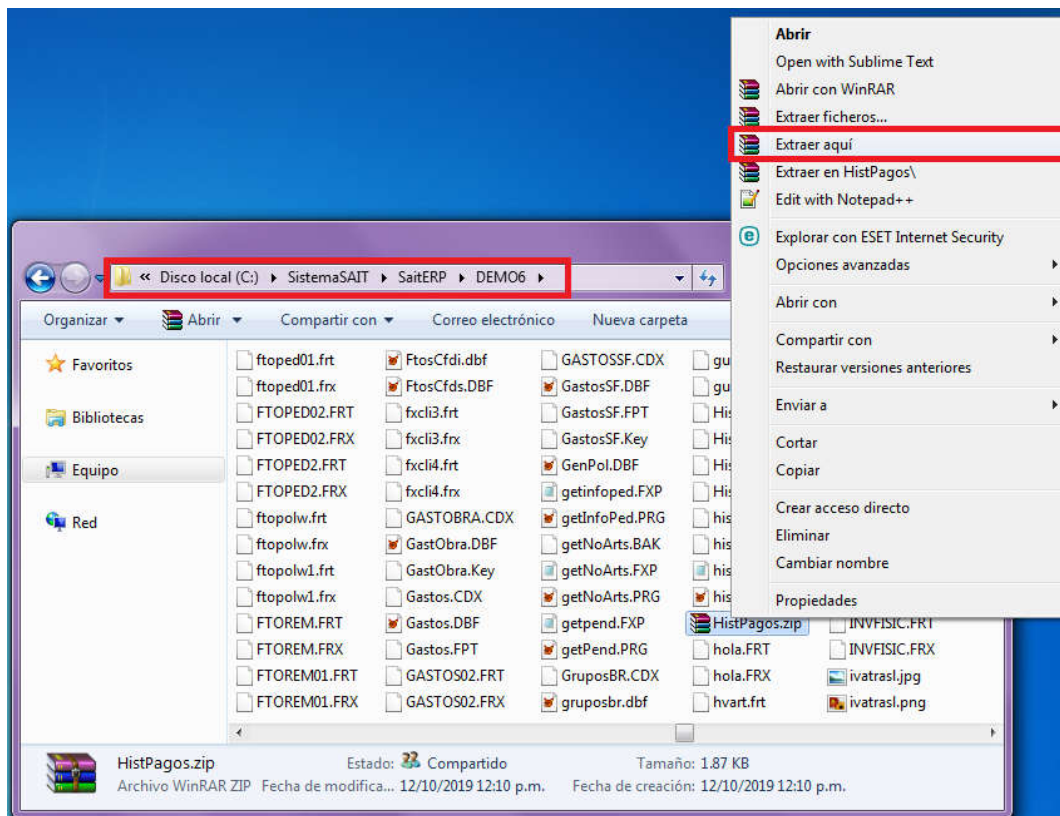

Elaborar un apartado en CAJA

Para poder realizar este proceso, debe dirigirse al menú de **CAJA / Registrar Ventas**,

1. Presione la tecla **[F5]**, para buscar el cliente, o posicione el cursor en el campo de los datos del cliente para buscar por nombre.
2. Presione la tecla **[F6]** o haga clic en el botón **[F6 Otras]** y seleccione la opción de Elaborar Apartado.

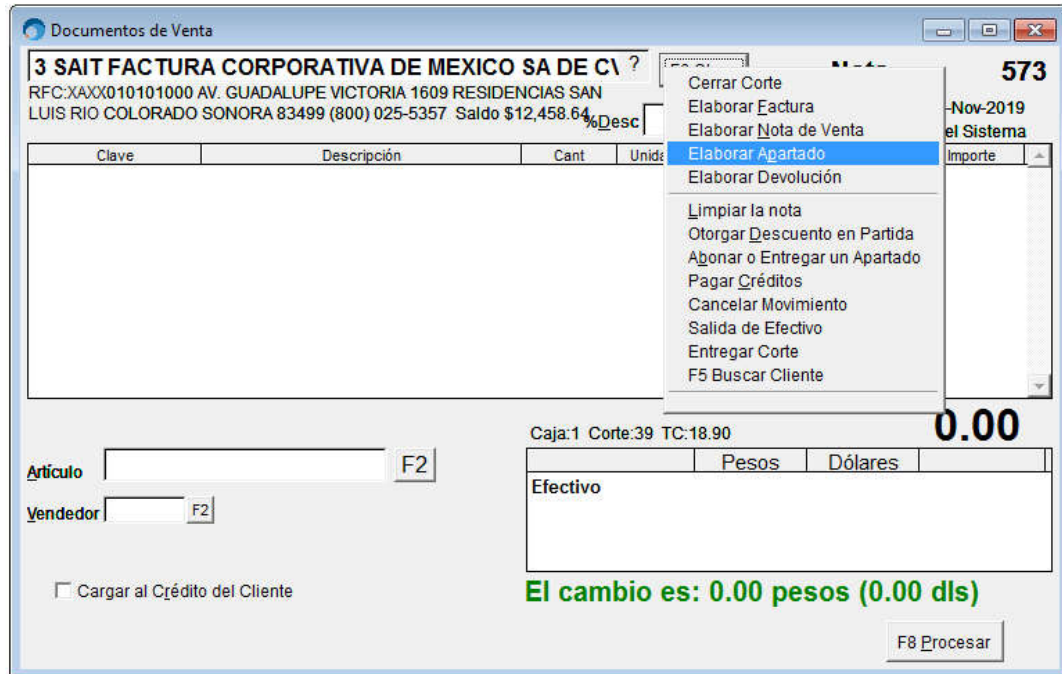

Documentos de Venta

3 SAIT FACTURA CORPORATIVA DE MEXICO SA DE CV ? 573

RFC: XAXX010101000 AV. GUADALUPE VICTORIA 1609 RESIDENCIAS SAN LUIS RIO COLORADO SONORA 83499 (800) 025-5357 Saldo \$12,458.64

Nov-2019 el Sistema

Importe

Clave Descripción Cant Unid

Cerrar Corte
Elaborar Factura
Elaborar Nota de Venta
Elaborar Apartado
Elaborar Devolución
Limpiar la nota
Otorgar Descuento en Partida
Abonar o Entregar un Apartado
Pagar Créditos
Cancelar Movimiento
Salida de Efectivo
Entregar Corte
F5 Buscar Cliente

Caja:1 Corte:39 TC:18.90 **0.00**

Artículo F2

Vendedor F2

Cargar al Crédito del Cliente

Efectivo

El cambio es: 0.00 pesos (0.00 dls)

F8 Procesar

3. Agregue los artículos a la lista de apartado.

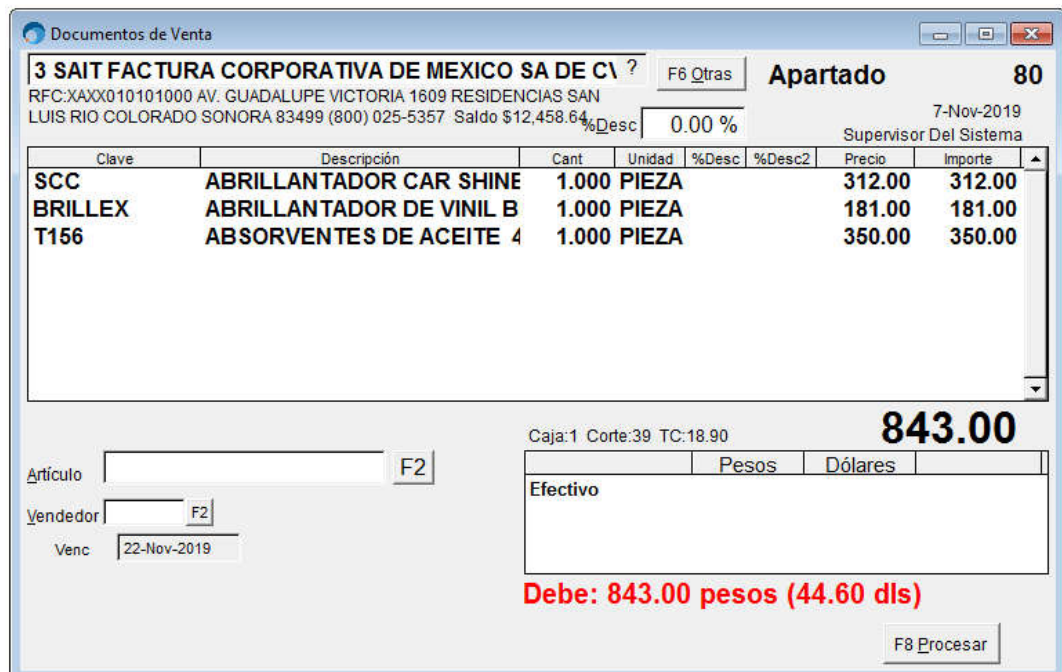

Documentos de Venta

3 SAIT FACTURA CORPORATIVA DE MEXICO SA DE CV ? Apartado 80

RFC: XAXX010101000 AV. GUADALUPE VICTORIA 1609 RESIDENCIAS SAN LUIS RIO COLORADO SONORA 83499 (800) 025-5357 Saldo \$12,458.64

7-Nov-2019 Supervisor Del Sistema

%Desc 0.00 %

Clave	Descripción	Cant	Unidad	%Desc	%Desc2	Precio	Importe
SCC	ABRILLANTADOR CAR SHINE	1.000	PIEZA			312.00	312.00
BRILLEX	ABRILLANTADOR DE VINIL B	1.000	PIEZA			181.00	181.00
T156	ABSORVENTES DE ACEITE 4	1.000	PIEZA			350.00	350.00

Caja:1 Corte:39 TC:18.90 **843.00**

Artículo F2

Vendedor F2

Venc

Efectivo

Debe: 843.00 pesos (44.60 dls)

F8 Procesar

4. En la sección de pago, puede especificar si el cliente dará un abono o se puede dejar en blanco.
5. En caso de dejar un abono el sistema le pedirá confirmación de que los datos se encuentran correctos.

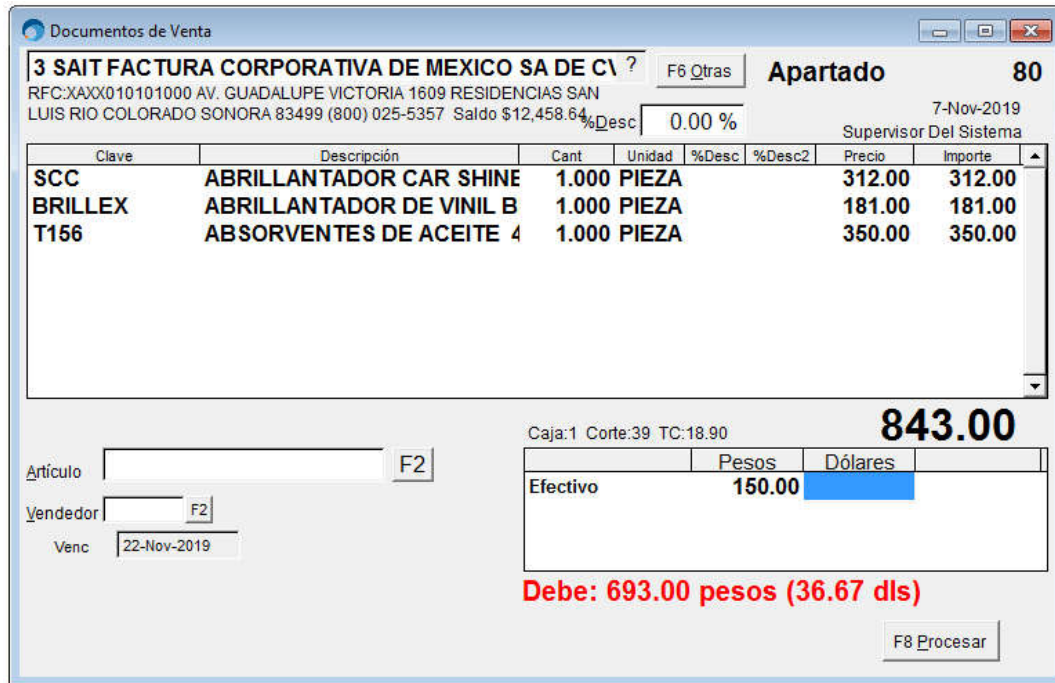

Documentos de Venta

3 SAIT FACTURA CORPORATIVA DE MEXICO SA DE CV F6 Otras **Apartado 80**

RFC: XAXX010101000 AV. GUADALUPE VICTORIA 1609 RESIDENCIAS SAN LUIS RIO COLORADO SONORA 83499 (800) 025-5357 Saldo \$12,458.64

7-Nov-2019 Supervisor Del Sistema

Clave	Descripción	Cant	Unidad	%Desc	%Desc2	Precio	Importe
SCC	ABRILLANTADOR CAR SHINE	1.000	PIEZA			312.00	312.00
BRILLEX	ABRILLANTADOR DE VINIL B	1.000	PIEZA			181.00	181.00
T156	ABSORVENTES DE ACEITE 4	1.000	PIEZA			350.00	350.00

Caja:1 Corte:39 TC:18.90 **843.00**

Artículo F2

Vendedor F2

Venc

	Pesos	Dólares
Efectivo	150.00	

Debe: 693.00 pesos (36.67 dls)

F8 Procesar

6. En caso de dejar en blanco el sistema pedirá confirmación como se muestra en la siguiente ventana:

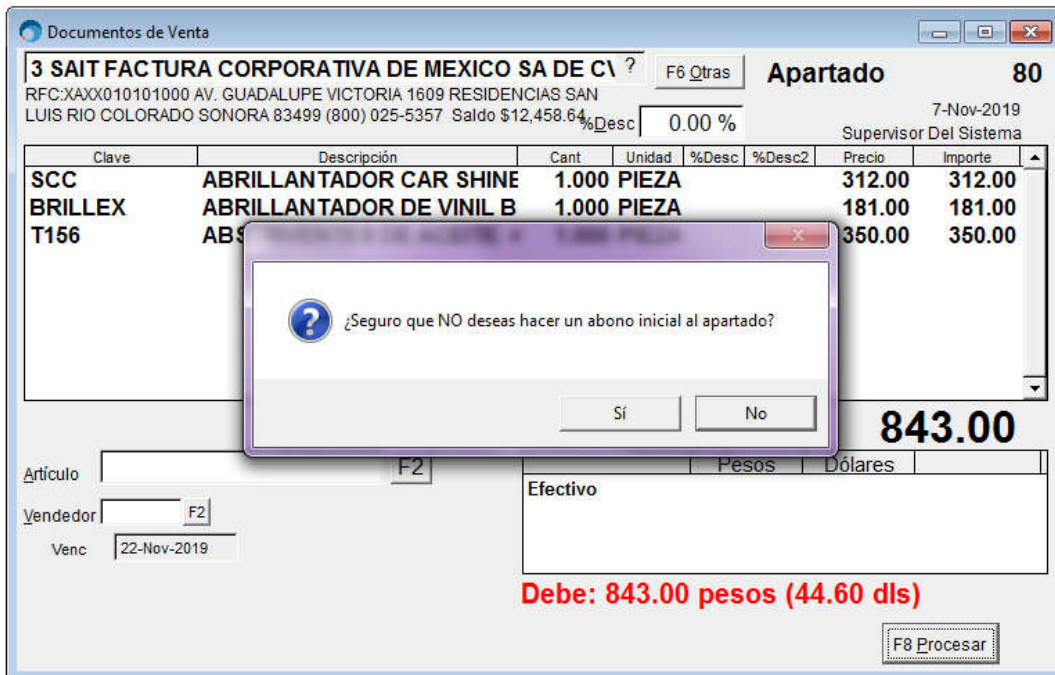

Documentos de Venta

3 SAIT FACTURA CORPORATIVA DE MEXICO SA DE CV F6 Otras **Apartado 80**

RFC: XAXX010101000 AV. GUADALUPE VICTORIA 1609 RESIDENCIAS SAN LUIS RIO COLORADO SONORA 83499 (800) 025-5357 Saldo \$12,458.64

7-Nov-2019 Supervisor Del Sistema

Clave	Descripción	Cant	Unidad	%Desc	%Desc2	Precio	Importe
SCC	ABRILLANTADOR CAR SHINE	1.000	PIEZA			312.00	312.00
BRILLEX	ABRILLANTADOR DE VINIL B	1.000	PIEZA			181.00	181.00
T156	ABSORVENTES DE ACEITE 4	1.000	PIEZA			350.00	350.00

Caja:1 Corte:39 TC:18.90 **843.00**

Artículo F2

Vendedor F2

Venc

	Pesos	Dólares
Efectivo		

Debe: 843.00 pesos (44.60 dls)

F8 Procesar

¿Seguro que NO deseas hacer un abono inicial al apartado?

Sí No

7. Haga clic en [SI] y listo, se ha procesado correctamente el apartado.

Registrar un abono a apartado en CAJA

Para registrar un abono a un apartado ya existente debe dirigirse al menú de **Caja / Registrar Ventas**:

1. Seleccione el tipo de documento como **Nota** o **Factura**, para emitir el comprobante del abono.
2. Presione la tecla **[F5]**, para buscar el cliente, o posicione el cursor en el campo de los datos del cliente para buscar por nombre.
3. Presione la tecla **[F6]** o haga clic en el botón **[F6 Otras]** y seleccione la opción de **[Abonar o Entregar un Apartado]**.

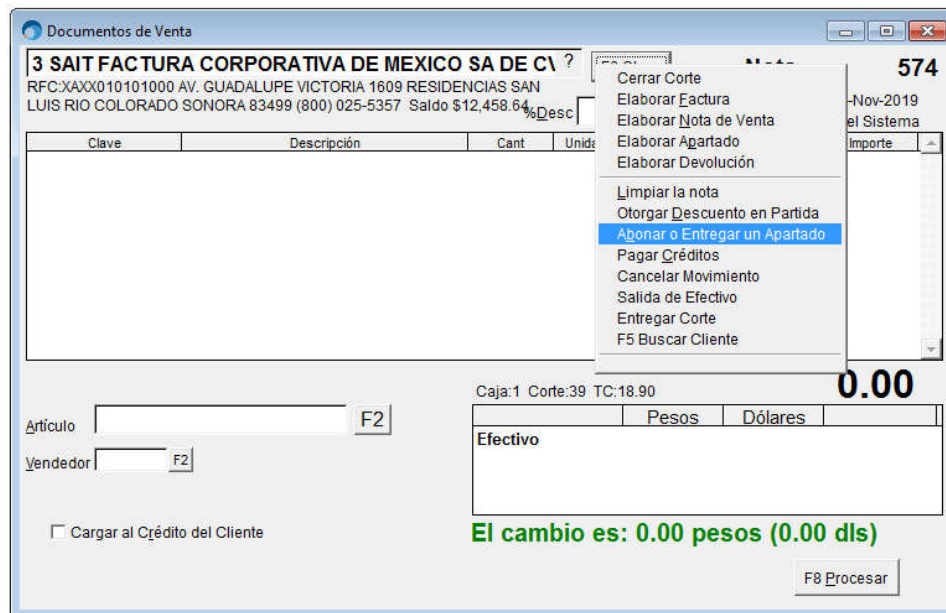

Documentos de Venta

3 SAIT FACTURA CORPORATIVA DE MEXICO SA DE CV ? 574

RFC: XAXX010101000 AV. GUADALUPE VICTORIA 1609 RESIDENCIAS SAN LUIS RIO COLORADO SONORA 83499 (800) 025-5357 Saldo \$12,458.64

Cerrar Corte
Elaborar Factura
Elaborar Nota de Venta
Elaborar Apartado
Elaborar Devolución
Limpiar la nota
Otorgar Descuento en Partida
Abonar o Entregar un Apartado
Pagar Créditos
Cancelar Movimiento
Salida de Efectivo
Entregar Corte
F5 Buscar Cliente

Clave	Descripción	Cant	Unid

Artículo F2

Vendedor F2

Cargar al Crédito del Cliente

Caja:1 Corte:39 TC:18.90 **0.00**

Efectivo	Pesos	Dólares

El cambio es: 0.00 pesos (0.00 dls)

F8 Procesar

4. Deberá seleccionar el folio del apartado al que desea abonar. Si es un solo pedido pendiente, éste se cargará en automático.

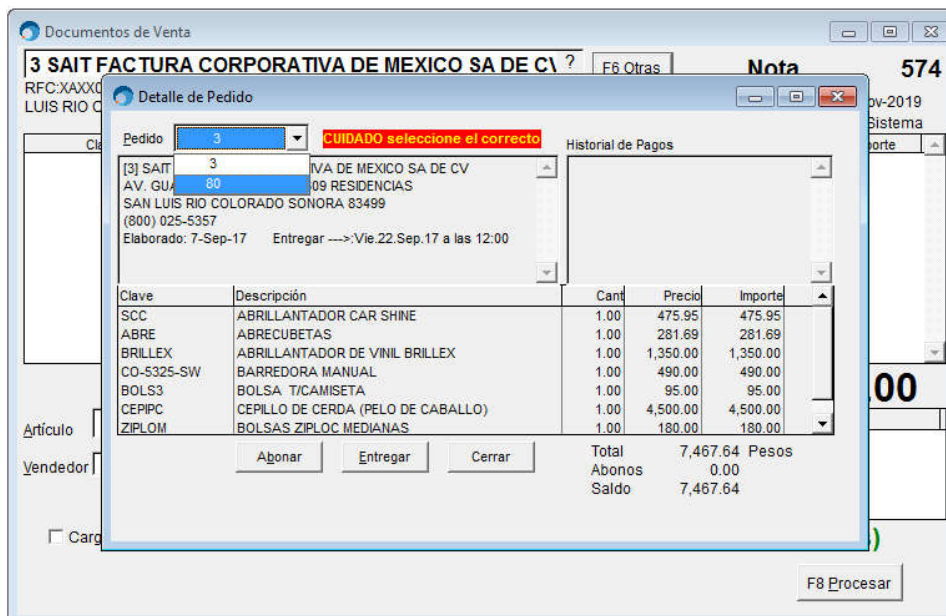

Documentos de Venta

3 SAIT FACTURA CORPORATIVA DE MEXICO SA DE CV ? F6 Otras **Nota** 574

RFC: XAXX010101000 AV. GUADALUPE VICTORIA 1609 RESIDENCIAS SAN LUIS RIO COLORADO SONORA 83499 (800) 025-5357

Detalle de Pedido

Pedido **3** **CUIDADO seleccione el correcto**

[3] SAIT 3 SAIT FACTURA CORPORATIVA DE MEXICO SA DE CV
AV. GUADALUPE VICTORIA 1609 RESIDENCIAS
SAN LUIS RIO COLORADO SONORA 83499
(800) 025-5357
Elaborado: 7-Sep-17 Entregar ----> Vie. 22.Sep.17 a las 12:00

Clave	Descripción	Cant	Precio	Importe
SCC	ABRILLANTADOR CAR SHINE	1.00	475.95	475.95
ABRE	ABRECUBETAS	1.00	281.69	281.69
BRILLEX	ABRILLANTADOR DE VINIL BRILLEX	1.00	1,350.00	1,350.00
CO-5325-SW	BARREDORA MANUAL	1.00	490.00	490.00
BOLS3	BOLSA T/CAMISETA	1.00	95.00	95.00
CEPIPC	CEPILLO DE CERDA (PELO DE CABALLO)	1.00	4,500.00	4,500.00
ZIPL0M	BOLSAS ZIPLOC MEDIANAS	1.00	180.00	180.00

Artículo

Vendedor

Cargar al Crédito del Cliente

Abonar Entregar Cerrar

Total 7,467.64 Pesos
Abonos 0.00
Saldo 7,467.64

00

F8 Procesar

5. Seleccione el botón de **[Abonar]**.

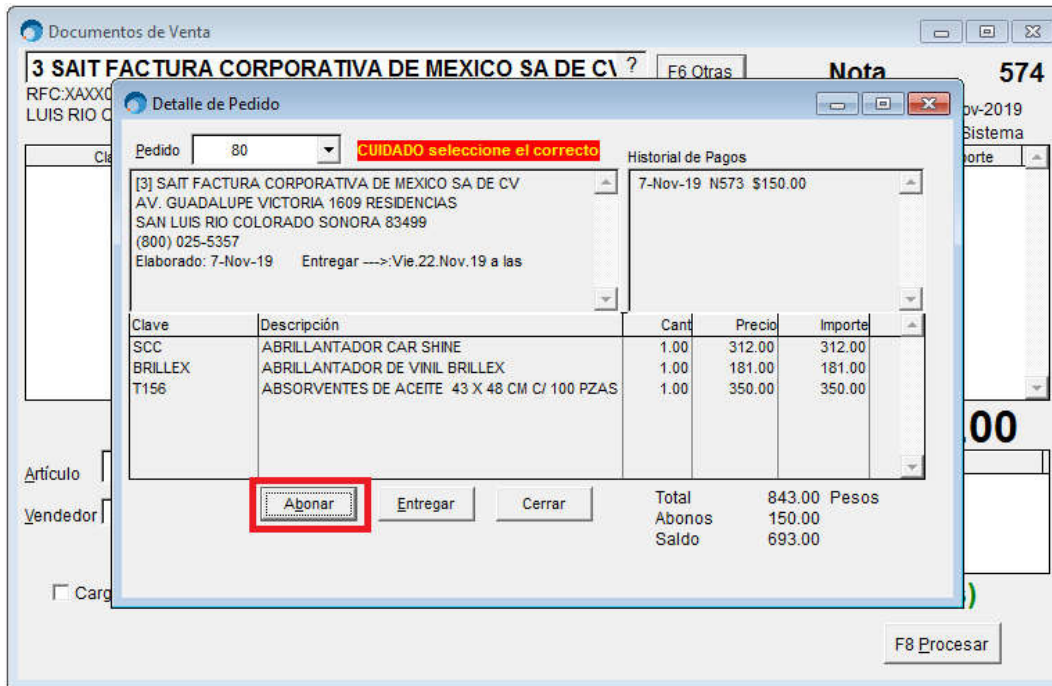

6. Indique la cantidad que desea abonar.
7. Seleccione la divisa como pesos o dólares.
8. Presione el botón de **[Abonar]**.

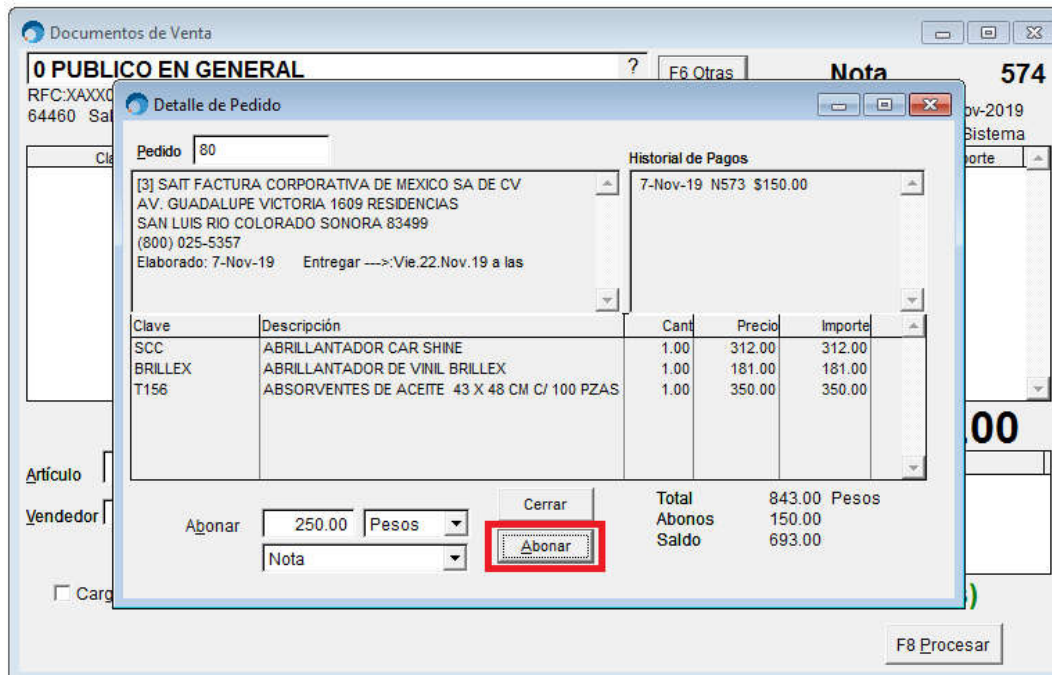

9. Se mostrará la ventana de documento de venta con el concepto de ABONO A PEDIDOS.
10. Deberá indicar la forma de pago que recibió por parte del cliente por el importe total del abono.

Documentos de Venta

0 PUBLICO EN GENERAL F6_Qtras **Nota 574**
 RFC: XAXX010101000 XXXX.XXX.XXXX SAN LUIS RIO COLORADO SONORA 7-Nov-2019
 64460 Saldo \$93,371.17 %Desc: 0.00 % Supervisor Del Sistema

Clave	Descripción	Cant	Unidad	%Desc	%Desc2	Precio	Importe
ABONO	ABONO A PEDIDO:80 ABONO A PEDIDOS	1.000	ACT			250.00	250.00

Artículo F2

Vendedor F2

Cargar al Crédito del Cliente

Caja:1 Corte:39 TC:18.90 **250.00**

	Pesos	Dólares
Efectivo	250.00	

El cambio es: 0.00 pesos (0.00 dls)

F8_Procesar

11. Presione el botón de **[F8 procesar]** y listo, se imprimirá el comprobante del abono.

Entregar un apartado en CAJA

Para entregar un pedido o apartado ya existente debe dirigirse al menú de **Caja / Registrar Ventas**. (Este proceso realiza la salida de inventario de los artículos incluidos en el pedido)

1. Seleccione el tipo de documento como nota de venta. **NO** se permite entregar un pedido como Factura.
2. Presione la tecla [F5], para buscar el cliente al que está asociado el pedido, o posicione el cursor en el campo de los datos del cliente para buscar por nombre.
3. Presione la tecla [F6] o haga clic en el botón **[F6 Otras]** y seleccione la opción de **[Abonar o Entregar un Apartado]**.

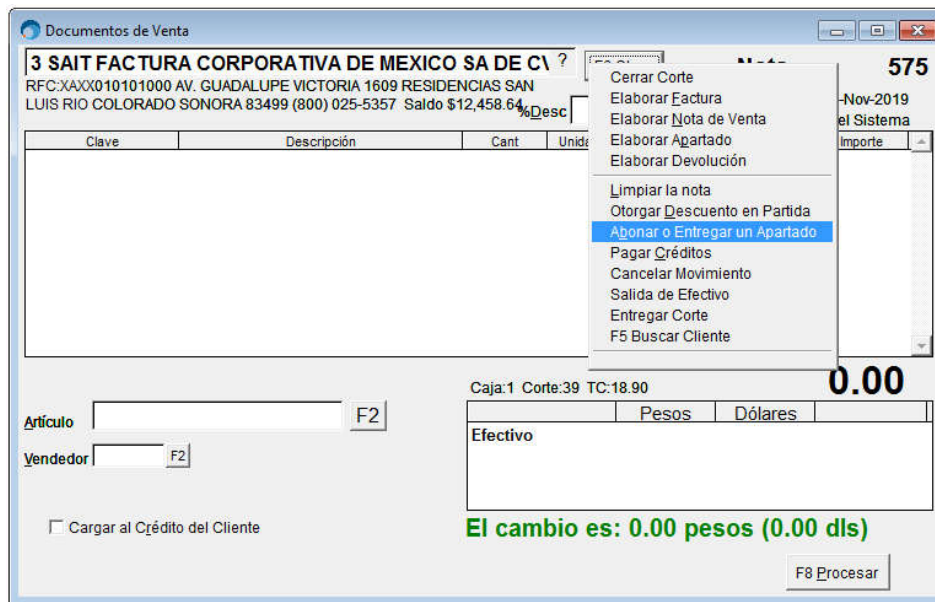

Documentos de Venta

3 SAIT FACTURA CORPORATIVA DE MEXICO SA DE CV ?

RFC: XAXX010101000 AV. GUADALUPE VICTORIA 1609 RESIDENCIAS SAN LUIS RIO COLORADO SONORA 83499 (800) 025-5357 Saldo \$12,458.64

575

Nov-2019

el Sistema

Importe

Cerrar Corte
Elaborar Factura
Elaborar Nota de Venta
Elaborar Apartado
Elaborar Devolución
Limpiar la nota
Otorgar Descuento en Partida
Abonar o Entregar un Apartado
Pagar Créditos
Cancelar Movimiento
Salida de Efectivo
Entregar Corte
F5 Buscar Cliente

Artículo

Vendedor

Carga al Crédito del Cliente

Caja:1 Corte:39 TC:18.90

0.00

Efectivo

El cambio es: 0.00 pesos (0.00 dls)

F8 Procesar

4. Deberá seleccionar el folio del apartado al que desea abonar. Si es un solo pedido pendiente, éste se cargará en automático.

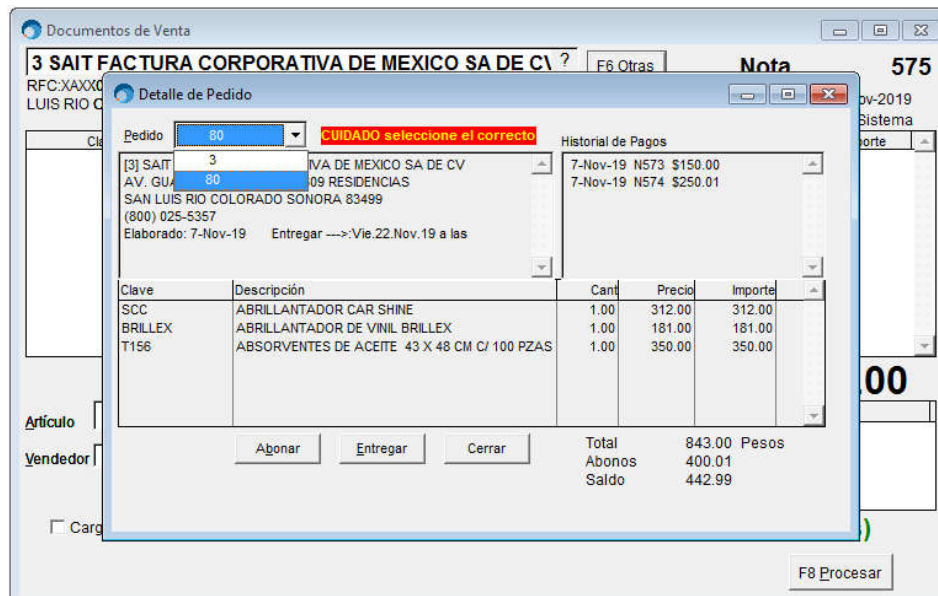

Documentos de Venta

3 SAIT FACTURA CORPORATIVA DE MEXICO SA DE CV ? F6 Otras Nota 575

RFC: XAXX010101000 AV. GUADALUPE VICTORIA 1609 RESIDENCIAS SAN LUIS RIO COLORADO SONORA 83499 (800) 025-5357 Saldo \$12,458.64

Nov-2019

el Sistema

Importe

Detalle de Pedido

Pedido: 80 CUIDADO seleccione el correcto

[3] SAIT 3 IVA DE MEXICO SA DE CV
AV. GUADALUPE VICTORIA 1609 RESIDENCIAS
SAN LUIS RIO COLORADO SONORA 83499
(800) 025-5357
Elaborado: 7-Nov-19 Entregar ---->:Vie.22.Nov.19 a las

Historial de Pagos

Clave	Descripción	Cant	Precio	Importe
SCC	ABRILLANTADOR CAR SHINE	1.00	312.00	312.00
BRILLEX	ABRILLANTADOR DE VINIL BRILLEX	1.00	181.00	181.00
T156	ABSORVENTES DE ACEITE 43 X 48 CM C/ 100 PZAS	1.00	350.00	350.00

00

Artículo

Vendedor

Carga al Crédito del Cliente

Abonar Entregar Cerrar

Total 843.00 Pesos
Abonos 400.01
Saldo 442.99

F8 Procesar

5. Presione el botón de **[Entregar]**.

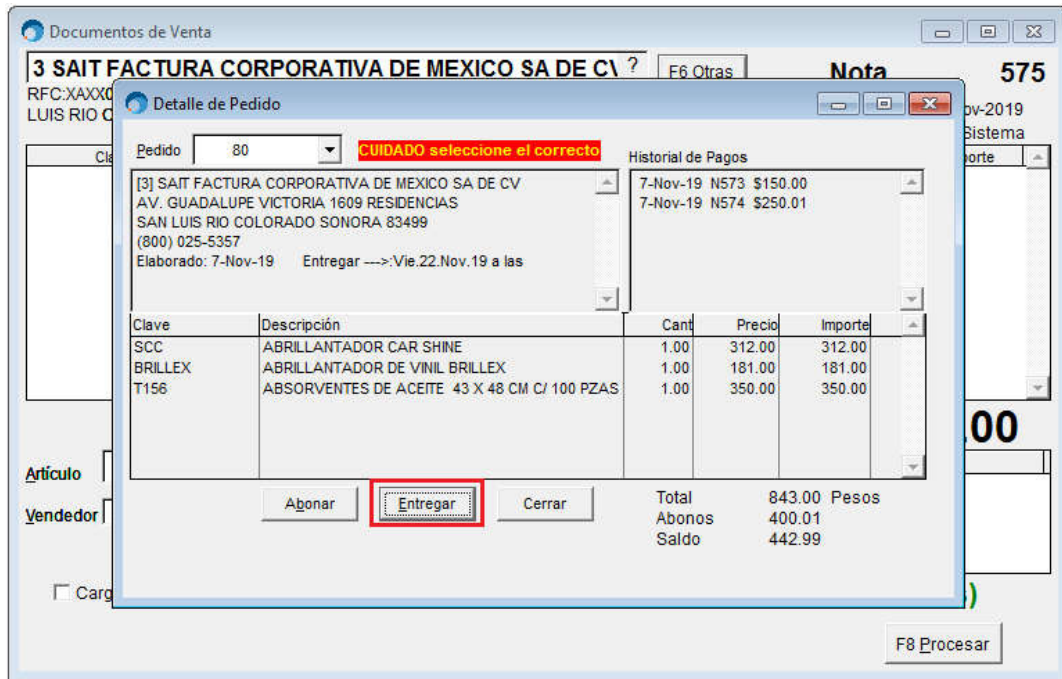

6. Se cargará en la pantalla de caja los productos que serán entregados.
7. Si el pedido tiene algún saldo pendiente, deberá indicar la forma de pago en la que se liquidará el pedido, de lo contrario se permitirá procesar el documento en 0.00

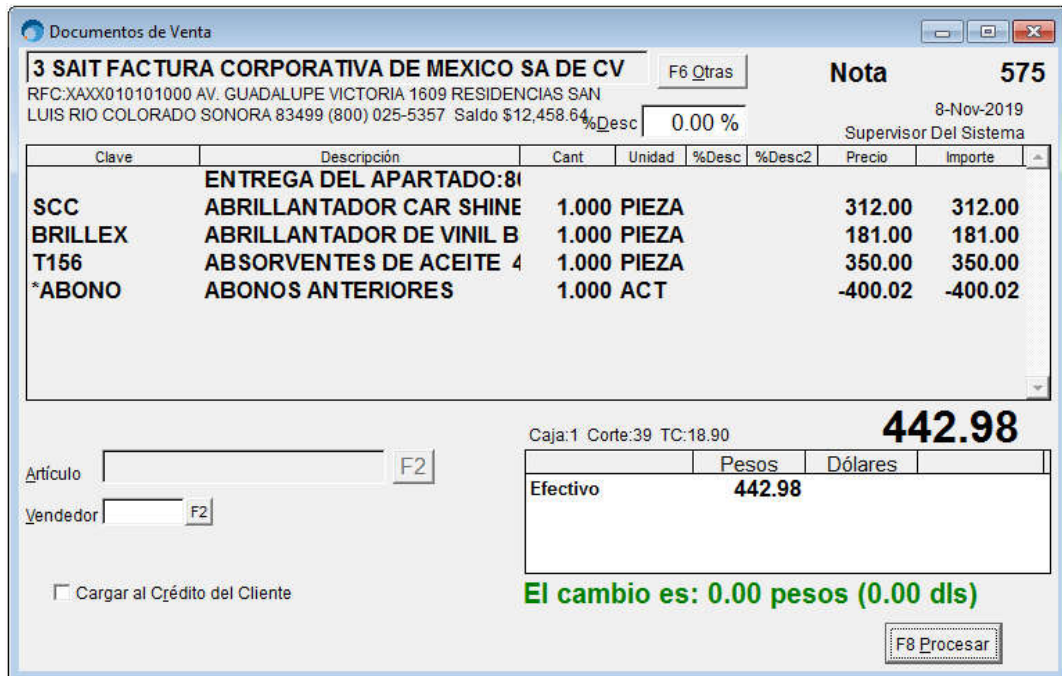

8. Presione el botón de **[F8 procesar]** y listo, se imprimirá la nota de venta.

Consideraciones Especiales

1. Si el pedido se enlaza directamente a un documento de venta (factura, nota de venta o remisión), éste ya no estará disponible para abonar porque se entiende que la mercancía ya fue entregada.
2. Se permite terminar de abonar en caja, para que en Ventas / Registro de Ventas, se elabore una factura enlazando el pedido (sin recibir pago) para facturar los productos entregados.
3. Se permite abonar un apartado con documento de nota de venta o factura.
4. Se permite abonar un apartado como factura a crédito solamente en caja.
5. Siempre se debe colocar primero el cliente antes de seleccionar la opción de abonar o entregar un apartado para excluir los pedidos cancelados.
6. Pedidos entregados en nota de venta con importe en 0, en factura global saldrán con un importe de 0.01 para emitir correctamente el timbrado según lo requerido por el SAT.
7. No se puede entregar un apartado en tipo de documento Factura. Solamente como **Nota de Venta**.
8. No se puede facturar Notas de Venta cuando se incluye el concepto de abono a pedidos.